6+

Волшебные акварели

виртуальный урок по творческой биографии, посвященный 90-летию со дня рождения художника-иллюстратора Александра Георгиевича Траугота

Валерий Георгиевич Траугот - советский и российский художник, книжный график, заслуженный художник Российской Федерации, участник творческого содружества Г. А. В. Траугот, член Союза художников России (с 1965 года), председатель бюро секции графики Союза художников Санкт-Петербурга.

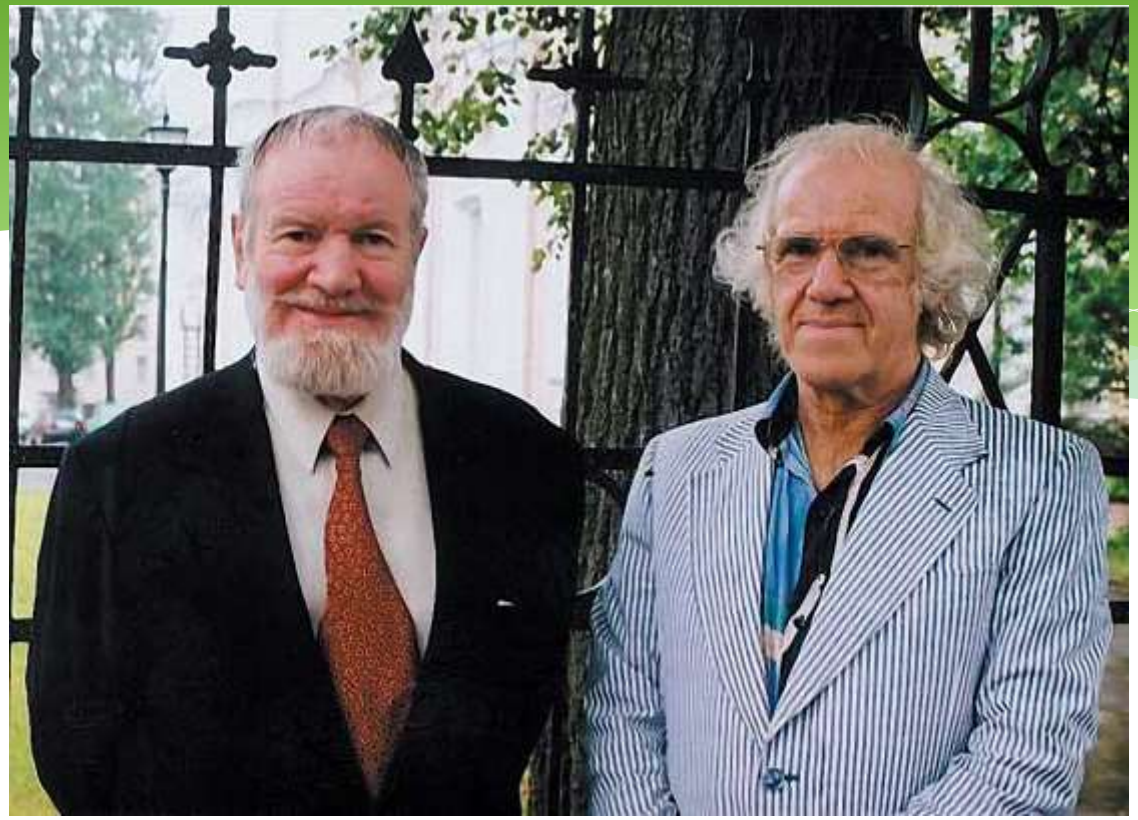

Братья Александр и Валерий Трауготы

Валерий Траугот родился 23 июня 1936 года в Ленинграде в семье художников Георгия Траугота и Веры Яновой.

Мастерская Трауготов была чем-то значительно большим, чем просто пространством для рисования и лепки, это был своего рода художественно-литературный салон.

«Мы родились в семье, где отец и мать художники… Поскольку наша семья состоит из художников, то, естественно, возникла наша творческая общность и стремление работать вместе…», - рассказывали позже братья.

А Александр Траугот добавлял: «Это была не вполне семья. Это был такой ансамбль, коллектив, как бывает в цирке. Когда объявляют такой-то с сыновьями-воспитанниками. Один стоит на полу, другой — на его голове, третий еще что-то. Так мы вместе работали в искусстве».

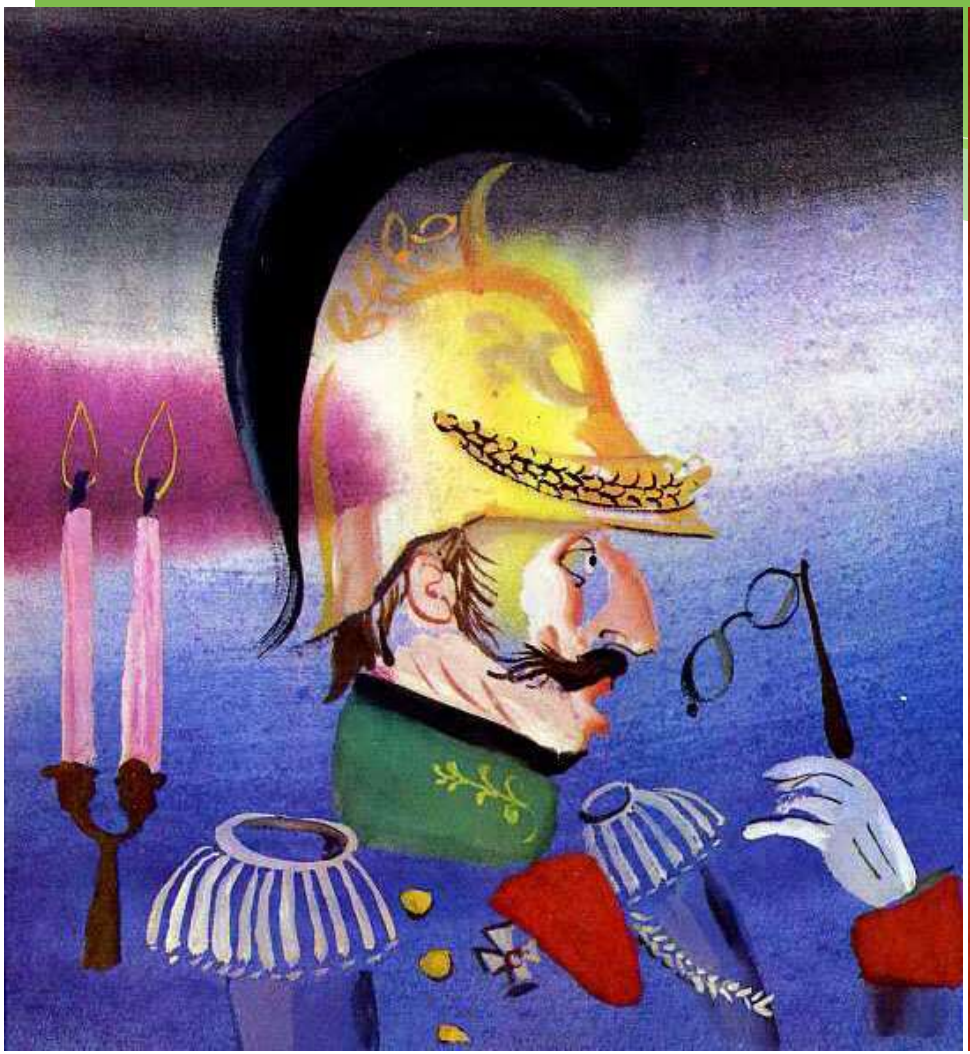

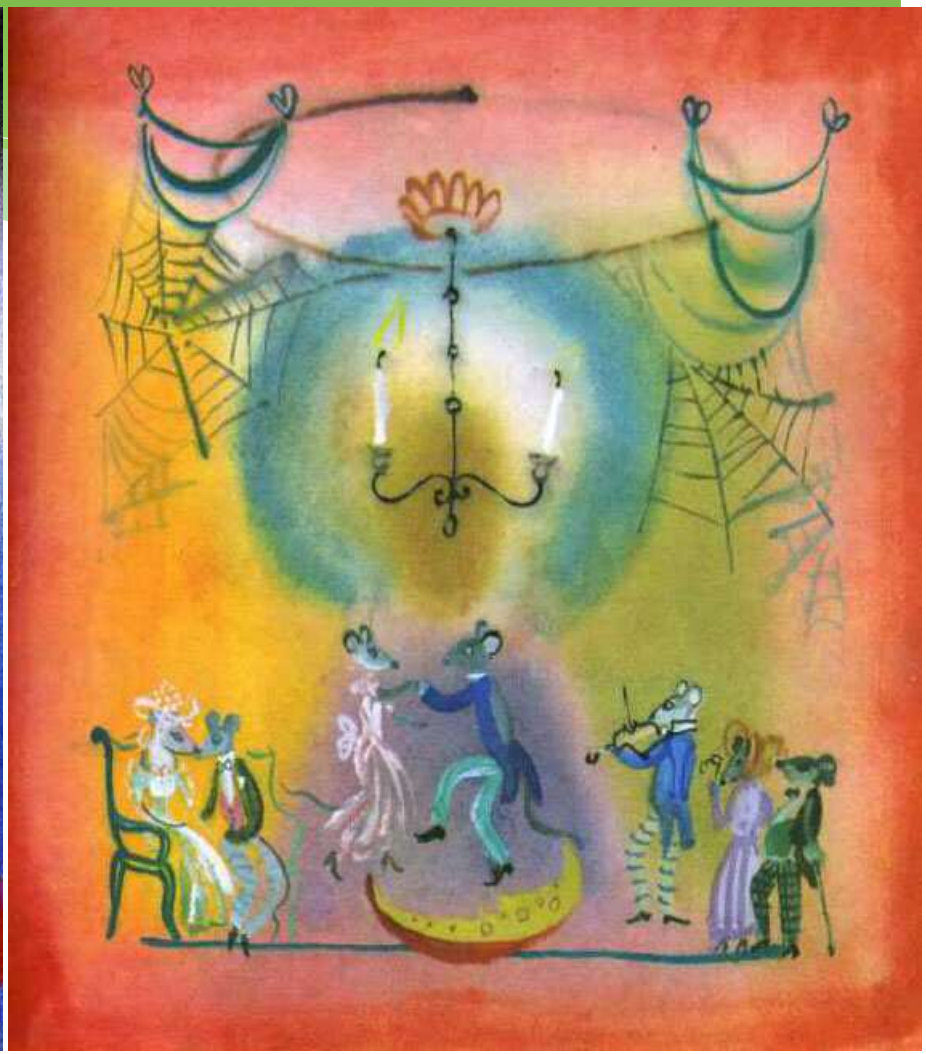

В войну семья была разлучена, Георгий Николаевич отправился на фронт, младший сын Валерий вывезен в эвакуацию в Тюменскую область. Десятилетний Александр остался с мамой в блокадном Ленинграде. Все военное время он рисовал. Его совсем не детские рисунки того времени - бесценное свидетельство жизни осажденного города.

В 1944 году Александр поступил в Художественную школу при ленинградском Институте живописи, скульптуры и архитектуры. А в 1948 году был исключен оттуда вместе с Михаилом Войцеховским за "дурное влияние", то есть за независимость взглядов и смелость высказывать свое мнение вслух. Впрочем, позже смутьянов восстановили и выдали им диплом об окончании. Но в Академию художеств ни того ни другого так и не приняли — кто-то из преподавателей сказал: «Они мне весь курс перепортят».

В 1956 году братья с отцом сделали свою первую совместную книгу «686 забавных превращений». Отец на всю жизнь остался для сыновей их главным учителем. «Мы вместе мыслим. И вместе чувствуем. Это и есть наше искусство. Так же, как музыканты, которые оркестр, и так же, как цирковые акробаты. Цирк и оркестр — в этих сферах нельзя сфальшивить, сработать вполсилы…».

Художники оформили более двухсот книг, их общий тираж 80 млн экземпляров. А сказки Г.Х.Андерсена с их иллюстрациями переиздавались 17 раз.

Стой-
кий
оловянный
солдатик

Анна Каренина
Л.Н. Толстой

Шарль
Перро
Вол-
шебные
сказки

Принцесса
на
горошине

После трагической гибели Георгия Николаевича в 1961 году сыновья оставили его имя в общей подписи и продолжили следовать выработанной вместе с отцом стилистике иллюстрирования.

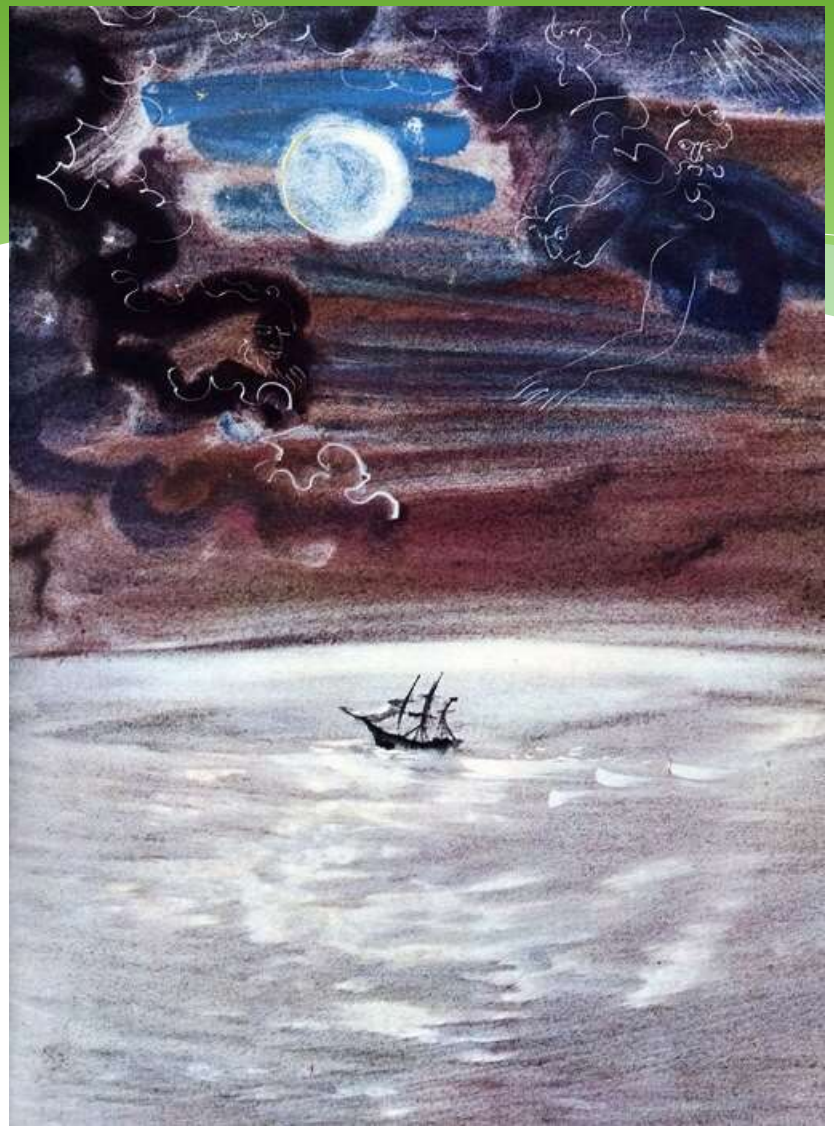

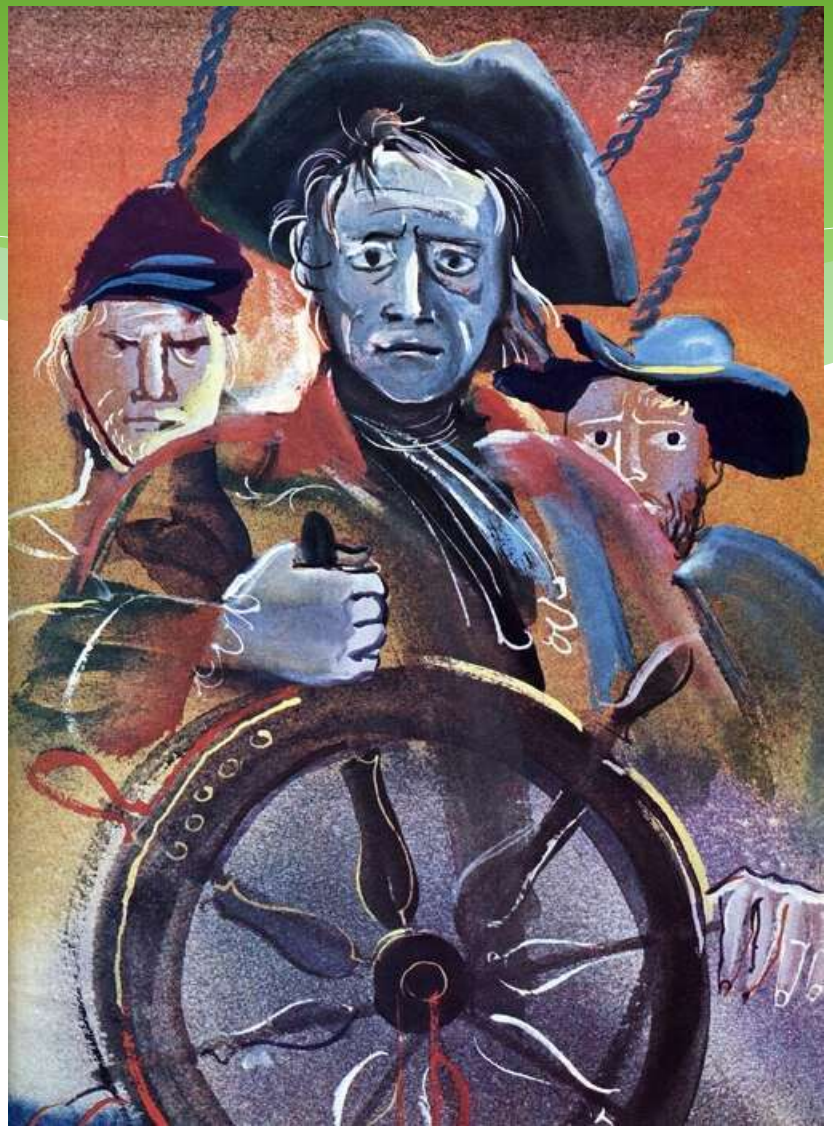

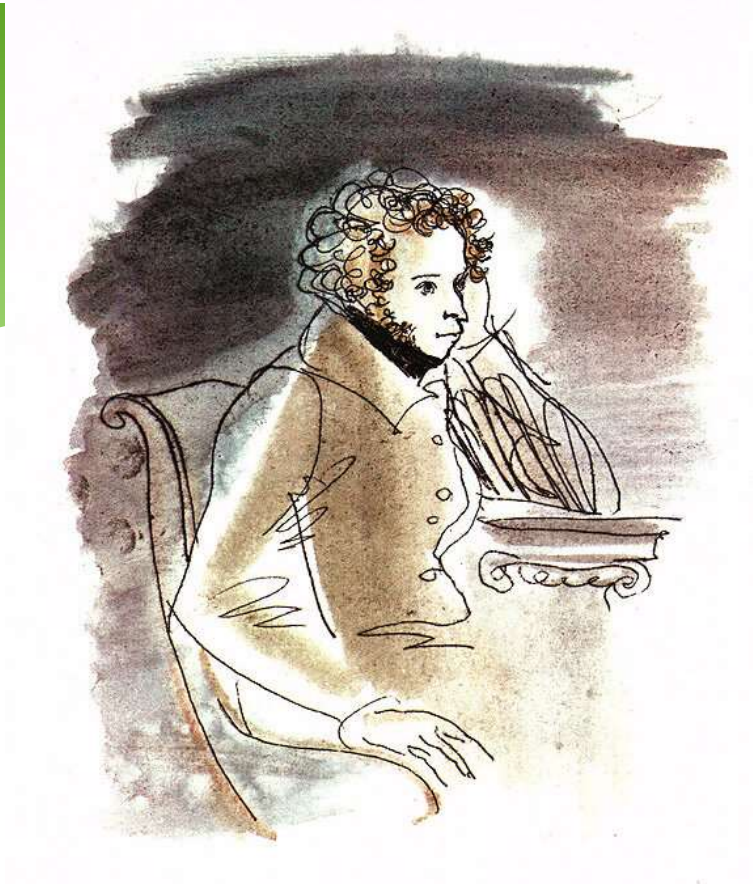

Они также проиллюстрировали «Сказки матушки Гусыни», «Волшебные сказки» и «Синюю Бороду» Шарля Перро, «Кубинские сказки», «Сказки Камбоджи», «Илиаду» и «Одиссею» Гомера, сказки Э. Т. Гофмана, «Маленькие трагедии», «Дубровского» и другие произведения А. С. Пушкина, роман «Мастер и Маргарита» Михаила Булгакова и многое-многое другое.

На всероссийских конкурсах Александр и Валерий Трауготы получили более 30 дипломов, 14 из них — первой степени. Их работы находятся во многих музеях и коллекциях мира.

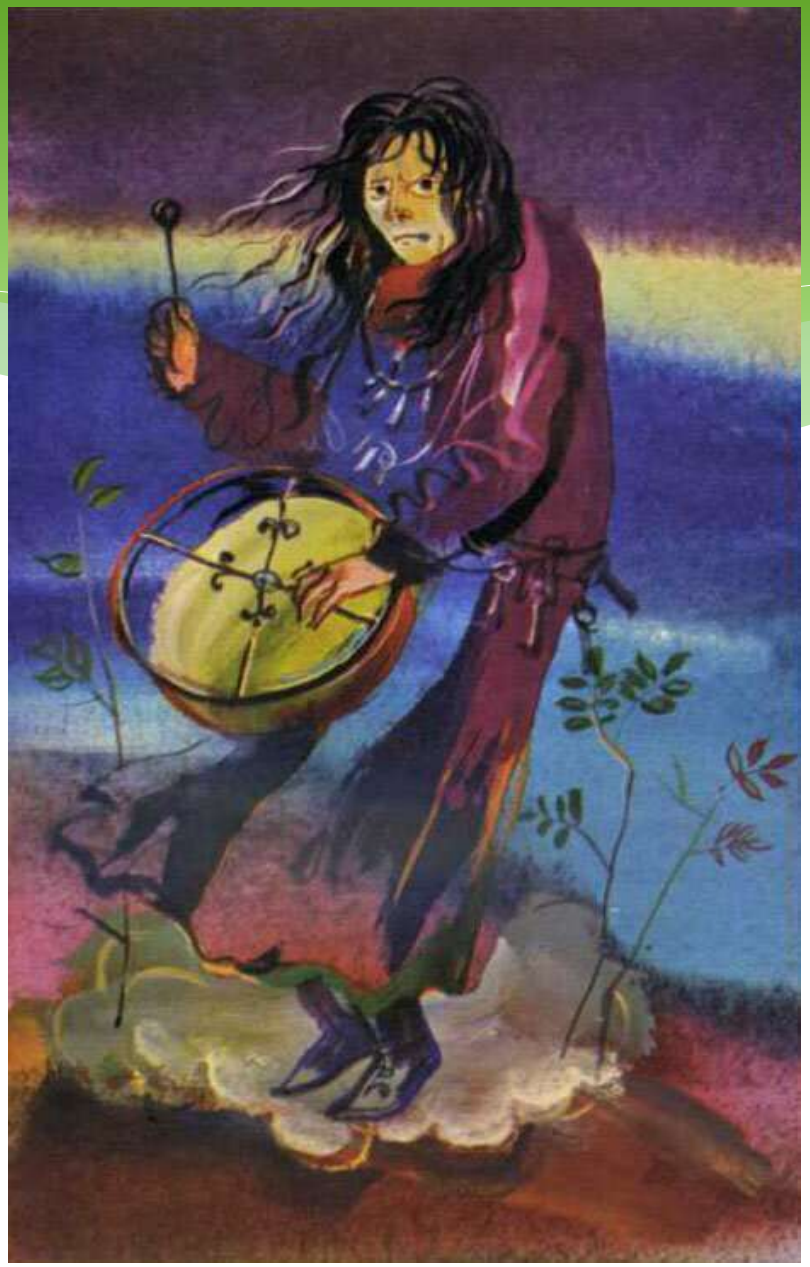

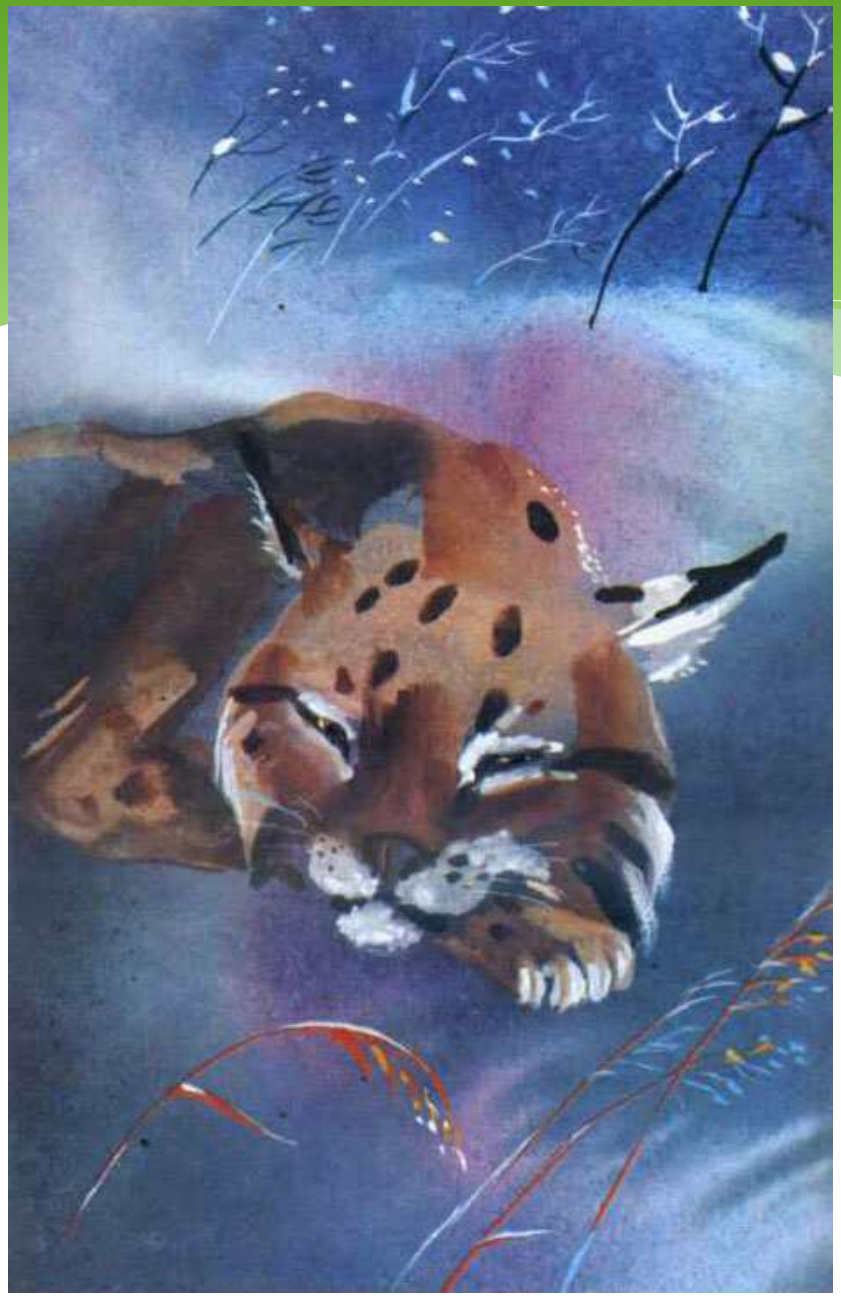

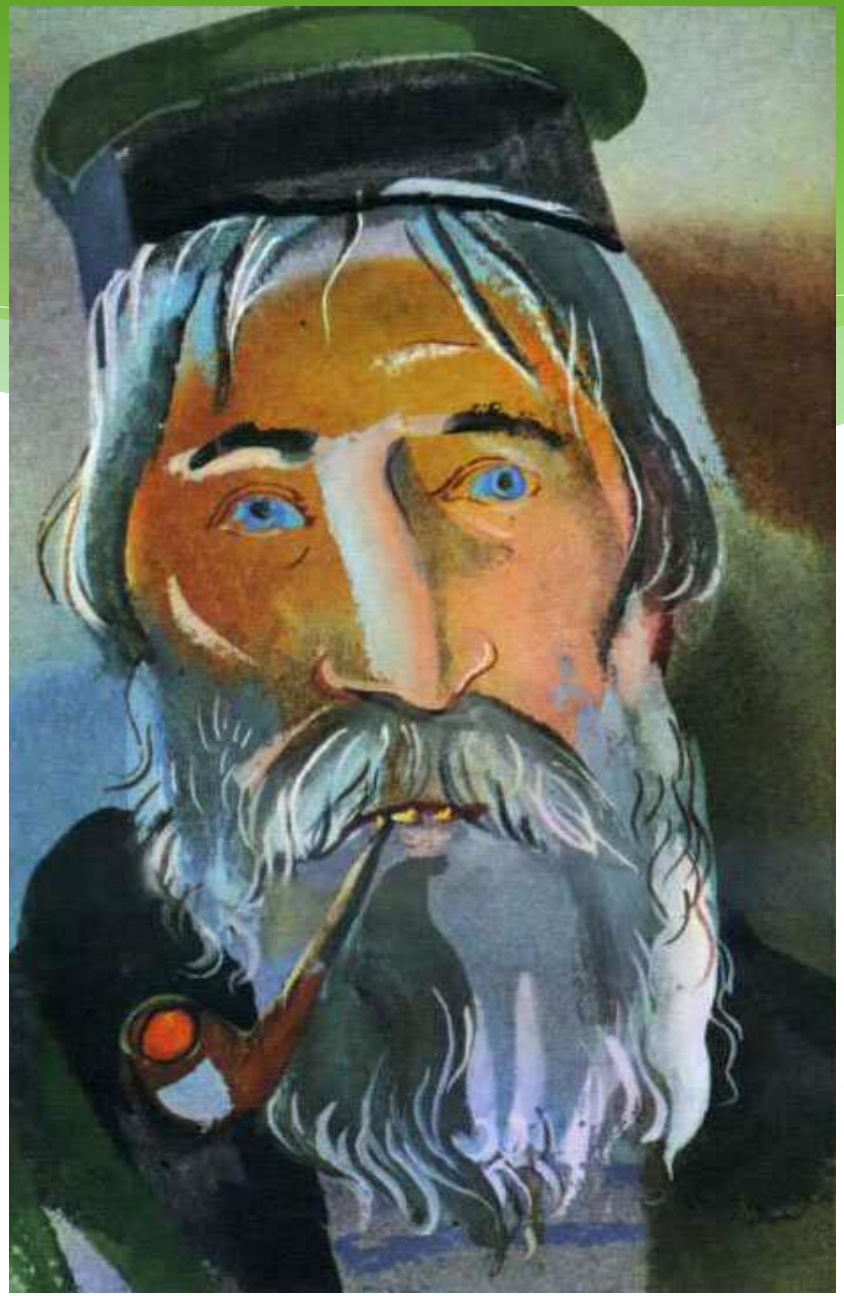

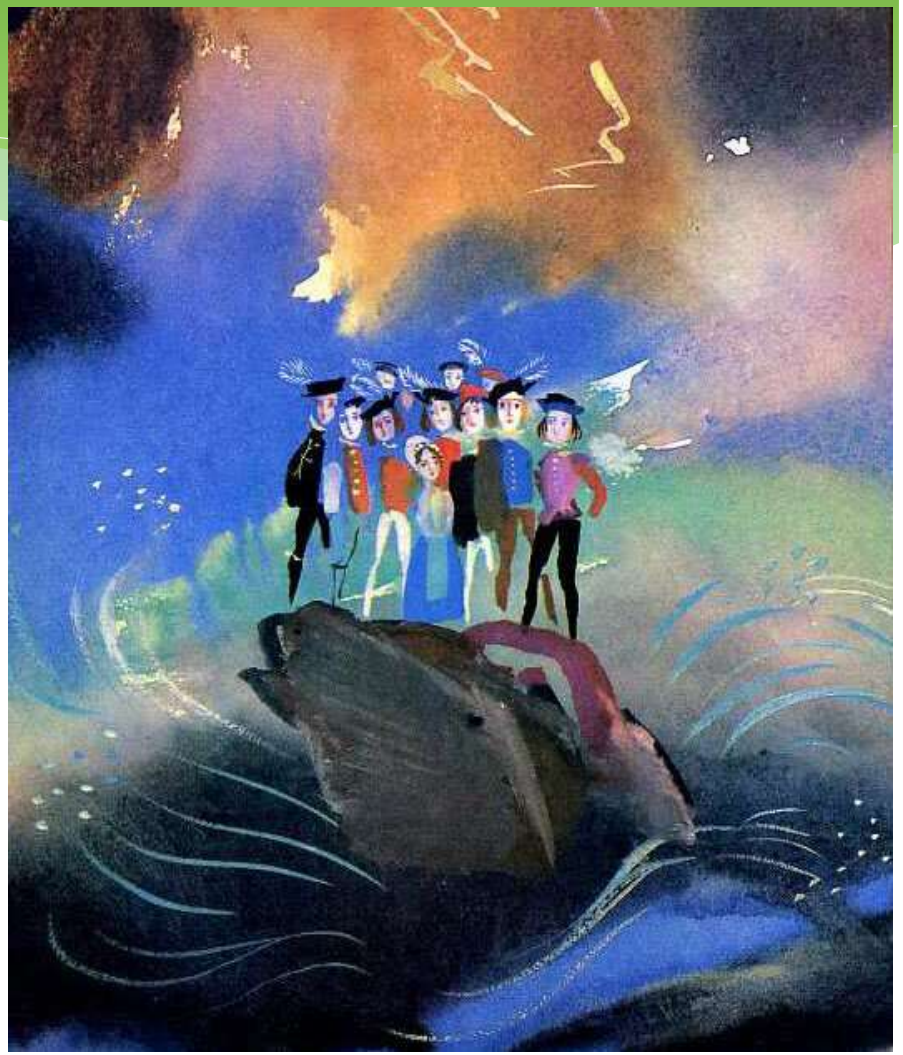

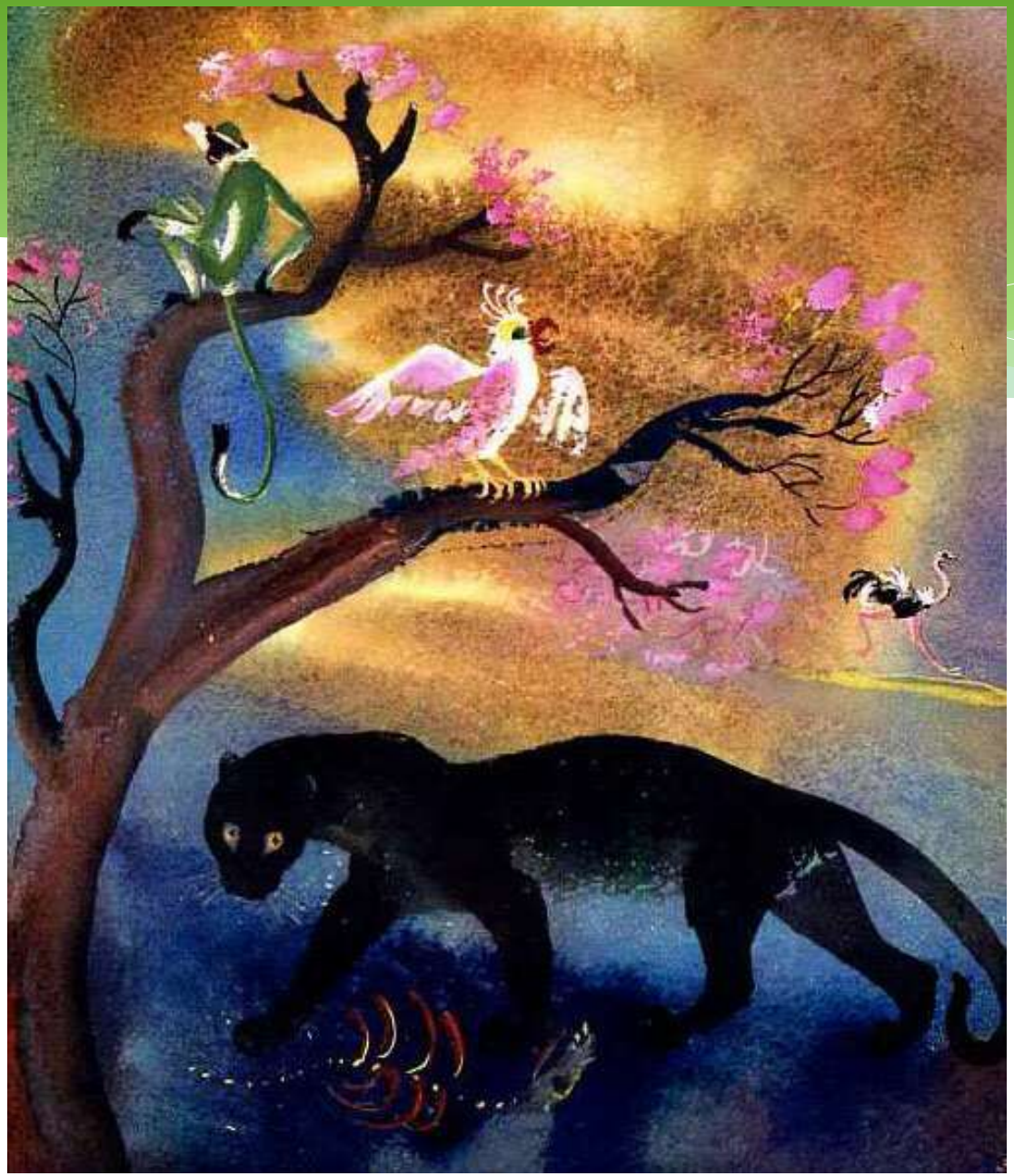

Рисунки Трауготов не спутаешь ни с какими другими; они легкие и изящные, будто кисть и перо летает в руках художников, чуть касаясь бумаги. Валерий Георгиевич называл такую манеру французским словом "туше" - "прикосновение". Но за этой кажущейся легкостью и полетом стоят годы труда, большое мастерство и талант.

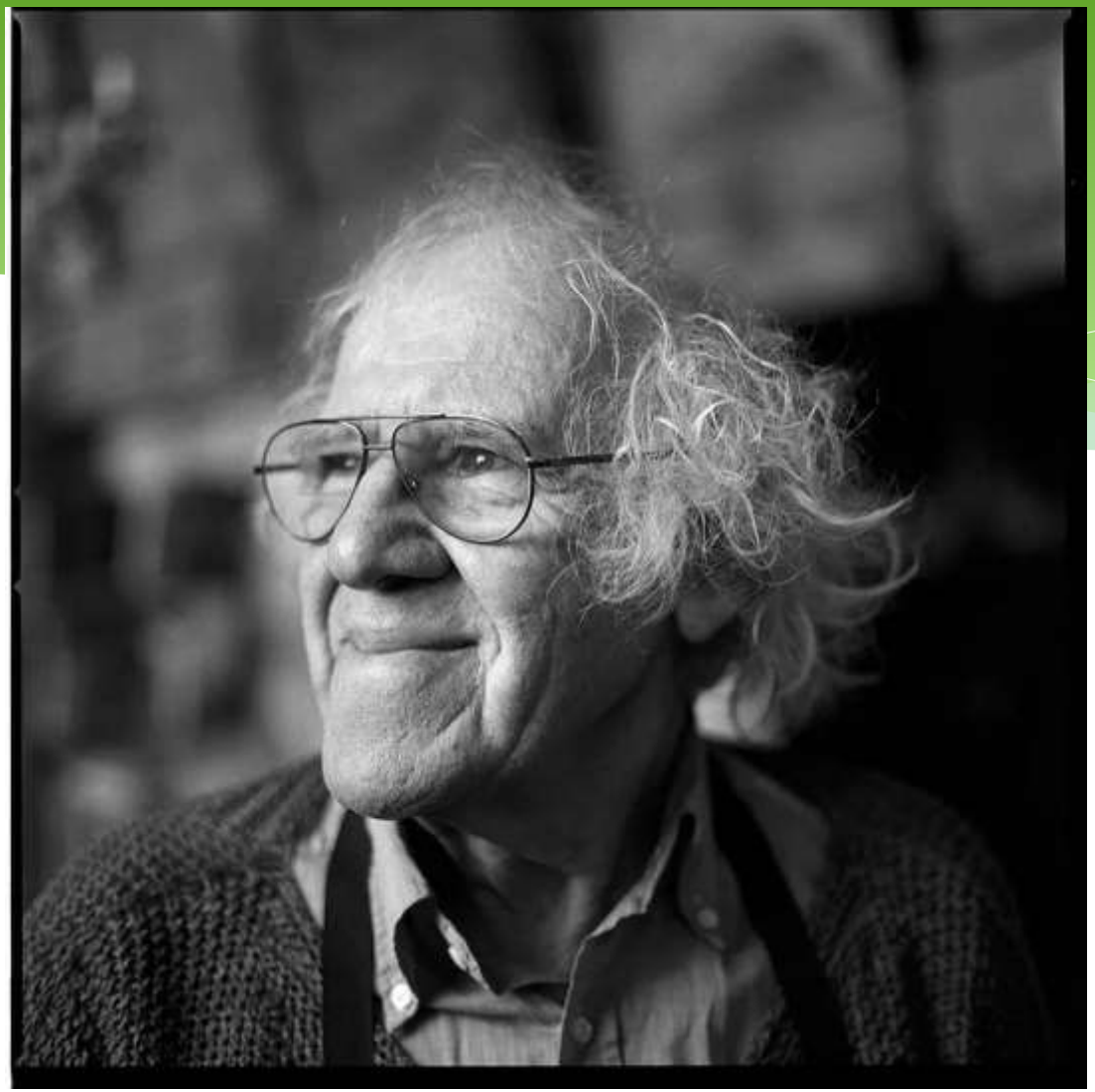

Валерий Траугот умер 5 октября 2009 года в Петербурге.

Книги, проиллюстрированные творческим содружеством Г. А. В. Траугот, находящиеся в фонде библиотеки:

1. Аксаков С. Т., Аленький цветочек: сказка ключницы Пелагеи. - Москва, 1989;
2. Андерсен Х. К., Новое платье короля. - Москва, 1978;
3. Андерсен Х. К., Оле-Лукойе. - Москва, 1971;
4. Берггольц О.Ф., Стихи и поэмы. - Ленинград, 1979;
5. Гримм В.К., Сказки братьев Гримм. - Ленинград, 1979;
6. Гумилев Н. С., Капитаны. - Ленинград, 1988;
7. Перро Ш., Волшебные сказки. - Санкт-Петербург - Москва, 2014;
8. Пушкин А.С., Дубровский. - Ленинград, 1989;
9. Пушкин А. С., Маленькие трагедии. - Москва, 1988;
10. Чехов А. П., Пьесы. - Москва, 1965.

Составление, дизайн, верстка: Васильева С.В., библиотекарь читального зала

Тверской областной Центр детского и семейного чтения им. А.С. Пушкина
(Областная библиотека для детей и юношества им. А.С. Пушкина)
Адрес: 170100, г. Тверь, ул. Советская, 64
тел. : (4822) 34-48-11
e-mail: asplib@yandex.ru